

Visto dall' alto

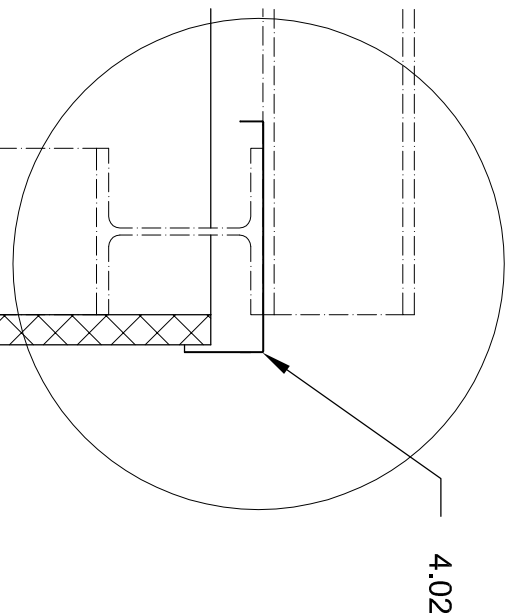
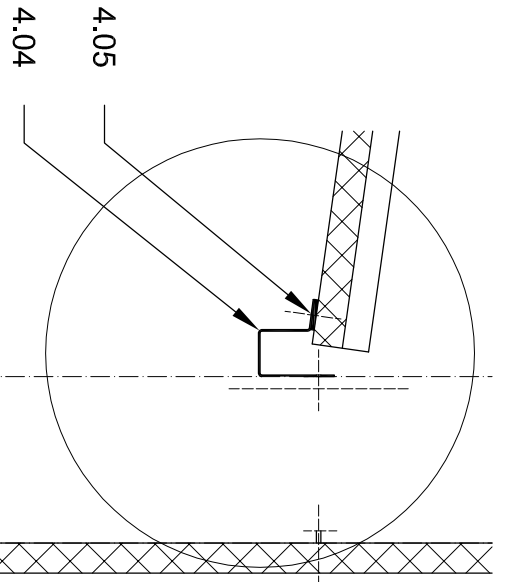
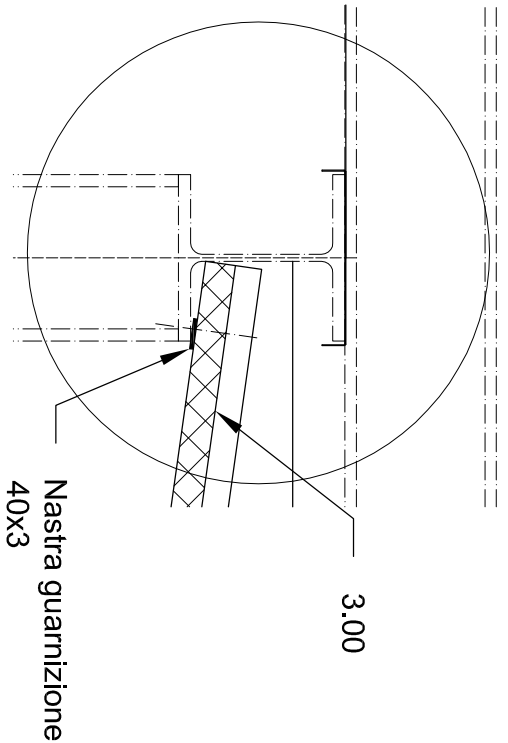
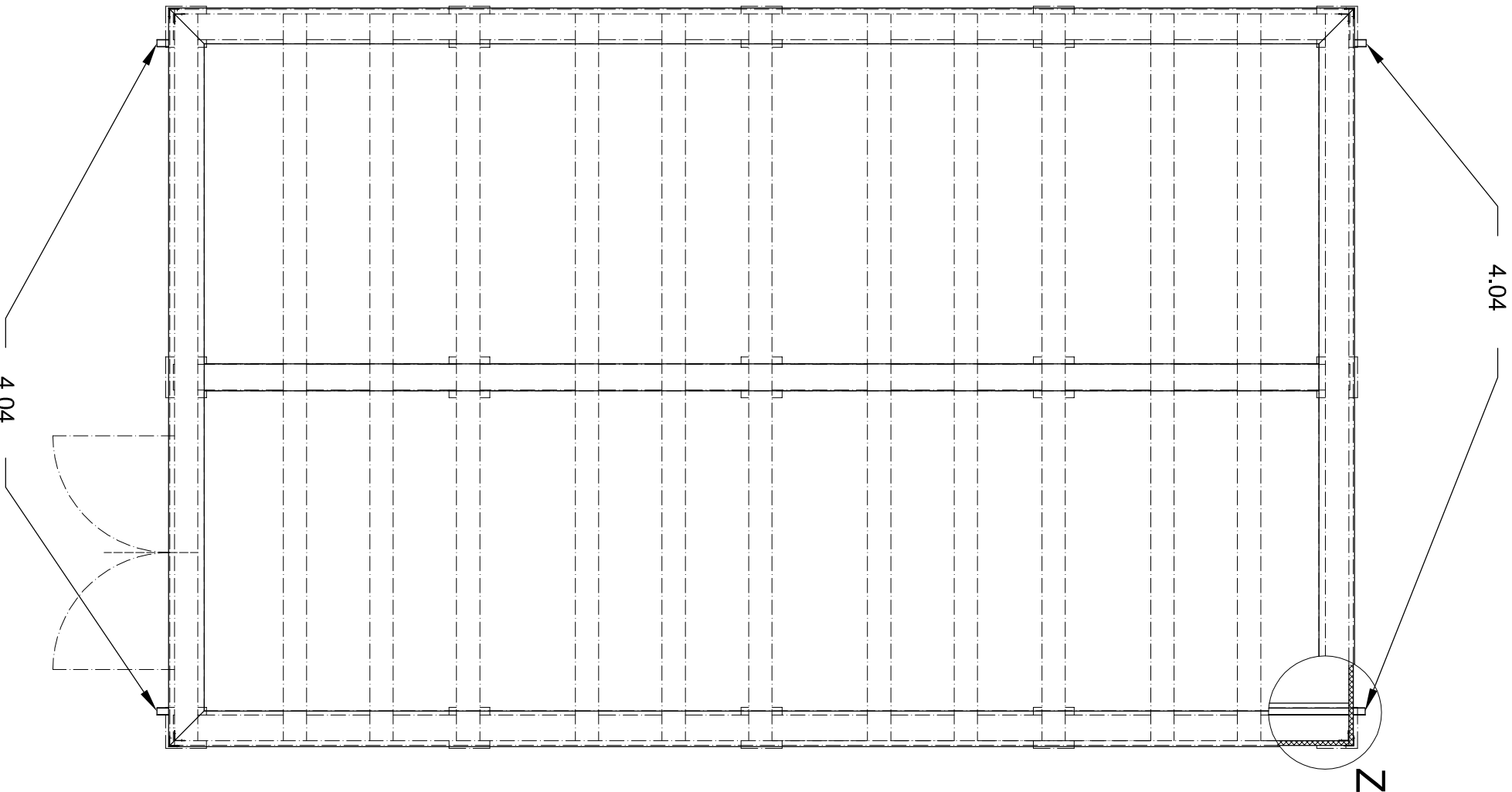

Dettaglio W

Dettaglio X

Dettaglio Y

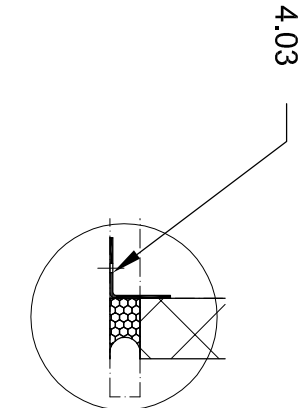
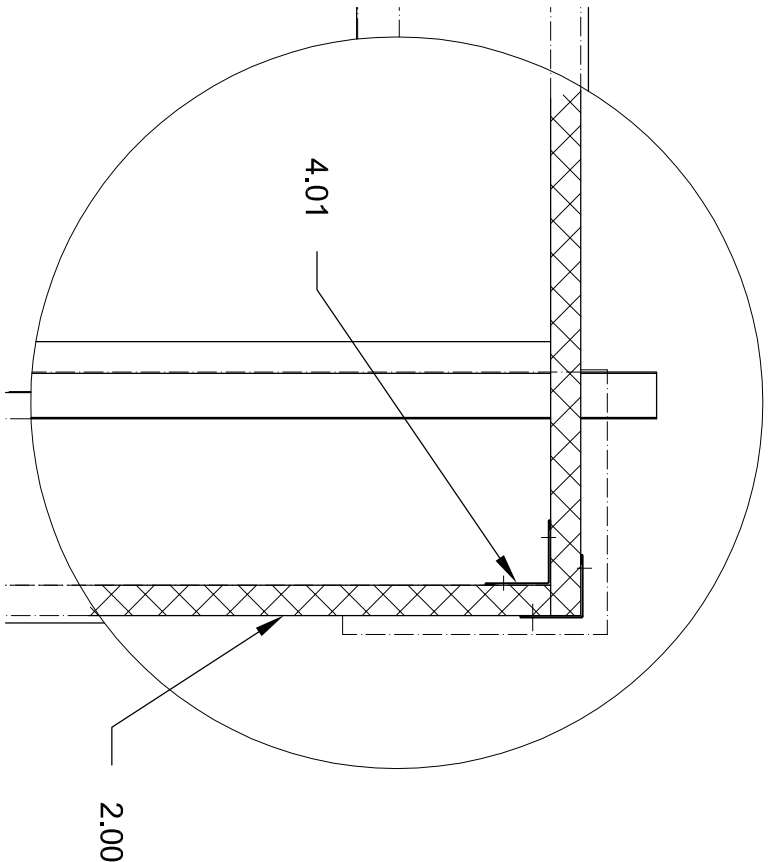

Dettaglio Z

Dettaglio V

Copertura adatto carpenteria disegno 105 695 / 9843-738	Dimensioni
1.00 Denominazione	
1.01 Lunghezza (luce)	ca. 10 190 mm
1.02 Altezza (luce)	ca. 3100/2800 mm
1.03 Larghezza (luce)	ca. 6340 mm
2.00 Panellatura (parete)	ca. 120 m²
2.01 Spessore	60 mm
2.02 Valore U secondo EN 13165	0.38 W/m²K
2.03 Acciaio rivestito / anima in PU	
3.00 Panellatura (tetto)	ca. 70 m²
3.01 Spessore	60/95 mm
3.02 Valore U secondo EN 13165	0.38 W/m²K
4.00 Accessori	
4.01 Angolo di affilatura (acc. rivest.)	s = 0,75 mm
4.02 Profilo tetto (acciaio zincato)	s = 1,5 mm
4.03 Angolo di fondo (alluminio)	s = 2 mm
4.04 Reggimeni Stahl verzinkt	2 mm dick
4.05 Viti, guarnizioni ecc.	nach Bedarf
5.00 Porta con due battenti	LxA 2000x2500 mm
5.01 Finestra	ca. 600x400 mm
5.02 Colmentazione	50 mm
5.03 Serratura a cilindro	
5.04 Telaio della porta in acciaio	

Scala Dettagli W,X,Y,Z: 1:10 / Dettaglio V: 1:5

PRANTNER
GmbH

Verfahrenstechnik
Tel. 07121 9105-0 / Fax 910555
Ferd.-Lassalle-Str. 46
72770 REUTLINGEN

Bemennung
Documento 9843-739
Copertura carpenteria sotto V2502-04

Zeichnungs-Nr.
105 690
9843

Kennwort
Ampliamento TAF Pieve

02.03.2010 PP	ModStd 1:50	Schutzvermerk nach DIN 34
---------------	-------------	---------------------------